

RaceQs tracking veiledning.

Bodø Seilforening

Bodø Seilforening har valgt å bruke RaceQs trackingløsning for smarttelefon eller nettbrett under regattaer. Her følger en kort veiledning – men det er beskrevet i selingsbestemmelsene for den enkelte regatta om bruk er obligatorisk eller frivillig. Uansett er det gøy å se replay! Og at de hjemme kan følge med live (med 5 minutts forsinkelse av konkurransehensyn) på egen nettside!

- Deltagerene må selv sørge for egnet smarttelefon eller nettbrett **med GPS** samt strøm til disse for regattaens varighet (ekstern batteribank kan være nødvendig, evt. lademulighet i båten). Kontakt regattakomiteen om du ikke kan skaffe noen av disse tingene.
- RaceQs bruker telefonen / nettbrettets GPS og laster opp en minimal mengde data underveis. Så lenge det er dekning på mobiltelefon kan det lastes opp live, perioder uten dekning lastes med en gang man får dekning igjen. OBS! Ikke kjør flere trackinger i samme båt...
- Først kan du gå inn på www.raceqs.com og opprette en brukerprofil. Dette er strengt tatt ikke nødvendig, men ta en titt allikevel. Du kan legge inn flere data her enn du kan i APP'en på telefon / nettbrett. Ett av valgene er å legge inn en rating som vil dukke opp hvis du er med i en regatta, den vil bli sjekket og evt. korrigert av komiteen.
- Test gjerne APP'en på en seiltur (eller gåtur) før den aktuelle regattaen. Og be de hjemme teste live visning her <http://raceqs.com/regattas/56403> (fra vår landbaserte prøverunde i vinter) - enkelte nettlesere sliter med fremvisningen så de må kanskje bruke en annen. Gjør deg kjent med RaceQs FØR regattadagen!
- Etter regattaen kjøres replay. Alle båter i nærheten av regattaområdet som har aktivisert sin RaceQs APP vil vises i live tracking og replay – du trenger ikke «melde på» RaceQs til regattaen. Lykke til!

RaceQs APP for smarttelefon eller nettbrett (skjermbilder er fra Android, iOS kan avvike noe):

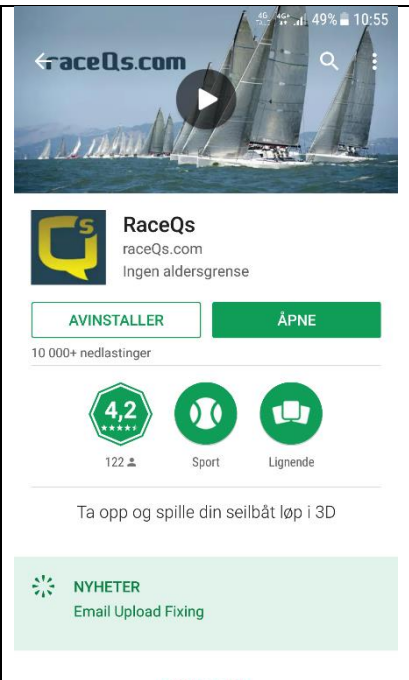
	<ol style="list-style-type: none">1. Last ned APP'en RaceQs for din telefon eller ditt nettbrett fra App Store eller Google Play.2. Start APP'en på din telefon / nettbrett.3. Hvis du har opprettet en brukerprofil på www.raceqs.com så logger du inn med den.
--	--

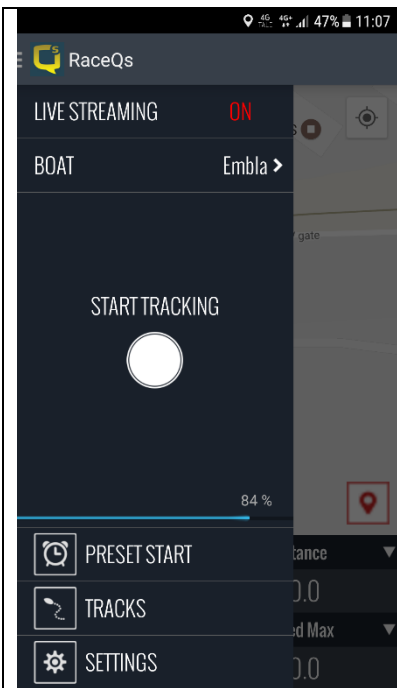

4. Pass på at LIVE STREAMING står på ON. Dette er helt nødvendig for at live visning til de hjemme skal fungere – og for at komiteen skal kunne oppdatere stillingen underveis!
5. Velg BOAT.

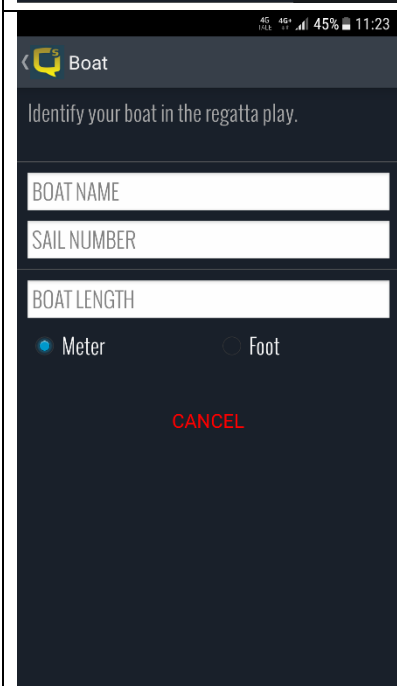

6. Opprett båt om du ikke har gjort det før. Vi oppfordrer alle til å bruke fot som lengdemål.

Seilnummer er kun nummer (ikke NOR foran).

Båten kobles til samme båt i din brukerprofil på www.raceQs.com (hvis du har opprettet en sånn) såfremt dataene er like her og i den profilen.

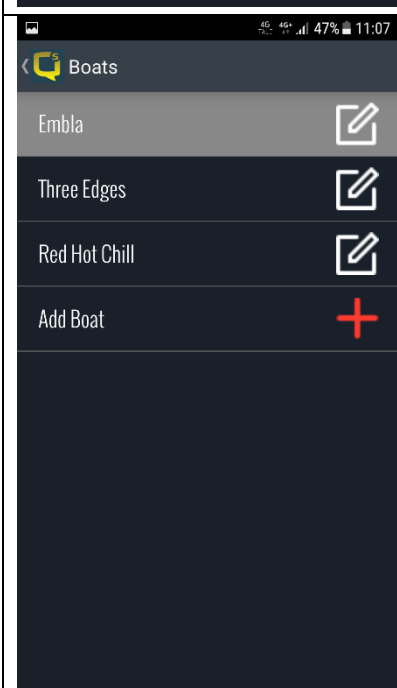

7. Velg riktig båt for regattaen om du har flere.

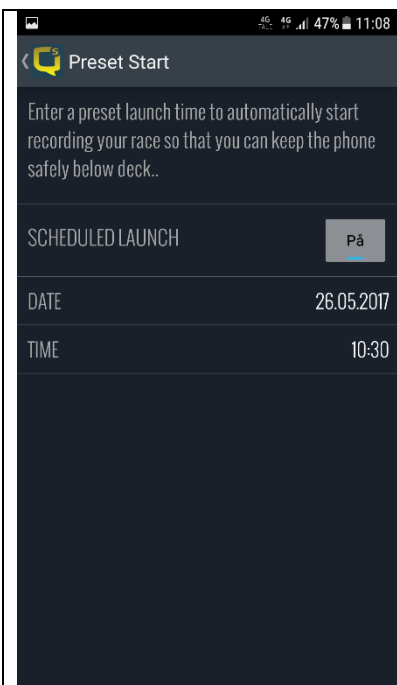

8. Senest på skippermøtet gå på Preset start og lag en Scheduled launch. Sett denne til regattaens dato og +/- 30 minutter før starttiden.

Da trenger du ikke tenke på annet enn å plassere telefonen i båten med nok strøm. Allikevel – om du finner tid og rom for det så sjekk gjerne at alt fungerer og at APP'en virkelig startet tracking på satt tidspunkt. Skjer ikke det så kan tracking startes manuelt (START TRACKING i APP'ens første bilde).

Eksemplet her er for NOR 2017.

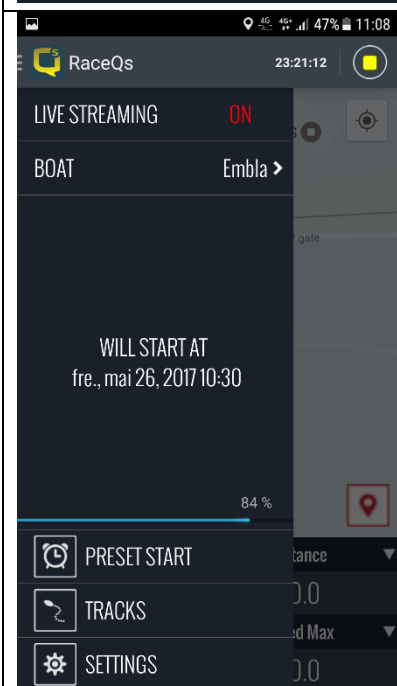

9. Sånn skulle da startbildet se ut så langt når du forlater skippermøtet (eller før om du vil).

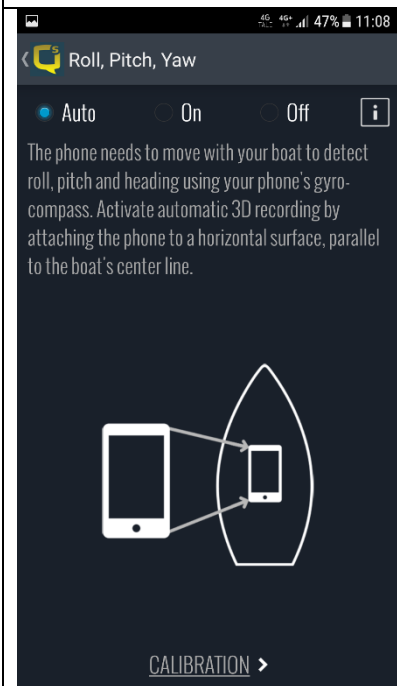

10. Du kan også kalibrere roll, pitch og yaw under menyvalget SETTINGS. Hvis du gjør det og lar telefonen / nettbrettet ligge i ro på en horisontal flate i båten så vil båtenes bevegelser i disse planene vises i replay og live visning.

Det kan du jo gjøre når du kommer i båten etter skippermøtet og før du legger fra deg telefonen.

Kult! Tenk deg replay av DEN broachen...

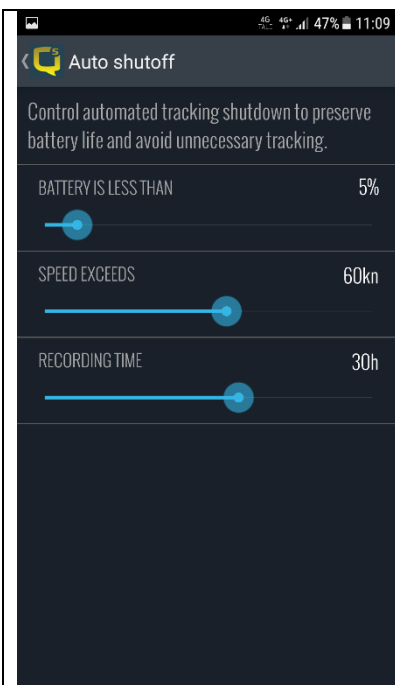

11. VIKTIG: du må legge inn noen fornuftige verdier for Auto shutoff under menyvalget SETTINGS. Hovedsaken er å unngå at trackingen stopper under regattaen, så ta gjerne litt godt i.

For eksempel på NOR regattaen vil tid fra start til maksimaltiden være rundt 30 timer.

Når du er i mål så stopper du bare trackingen manuelt.

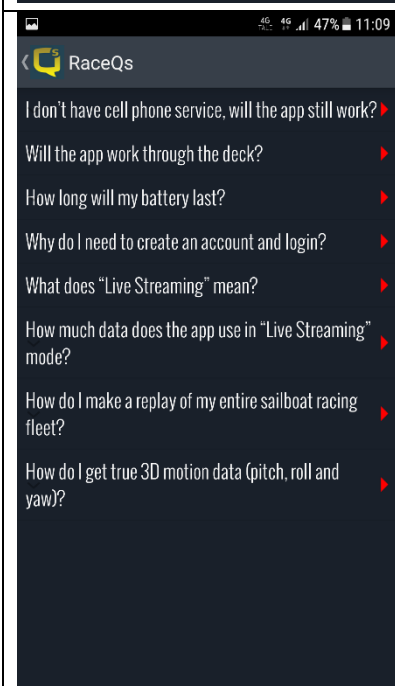

12. Hvis du lurer på noe så er det en hjelpefunksjon under menyvalget SETTINGS som beskriver en del vanlige spørsmål.

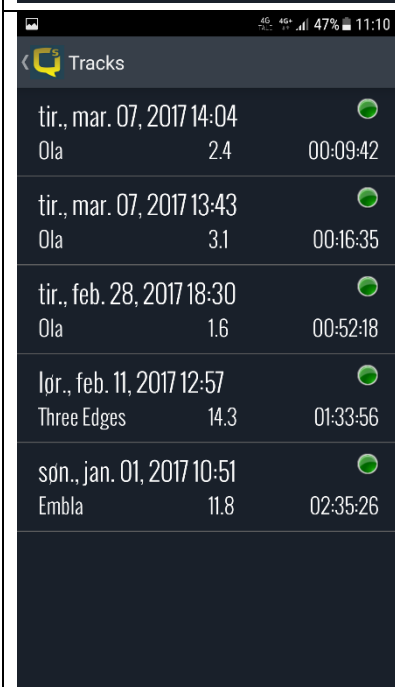

13. Da gjenstår bare å sjekke i ettertid at regattaen er lastet opp, det finner du under menyvalget TRACKS.