



Banekart og forklaringer

Mulige baner for TWO STAR og Klubbmesterskap

Merker og baneforklaring

- Ut plasserte bøyer ligger ikke nøyaktig på samme sted hvert år. Vi legger ut tre bøyer, men du får selv ta en tur og notere nøyaktig posisjon:

Utlagt startbøye	59 21.186n 010 28.531e
Utlagt bøye NØ av Saltkoppskjæret	59 20.092n 010 29.993e
Utlagt bøye v/Vestmannrødstranda	59 22.213n 010 28.291e

- Vi bruker faste merker

Flaggstang på molo	
Småskjærene Vestre	59 20.751n 010 29.761e
Småskjærene Østre	59 20.814n 010 30.056e
Rød stake SØ av Slagentangen	59 19.076n 010 32.261e
Mefjorden fyr	59 20.119n 010 34.207e
Grønn stake SØ av Østenskjær	59 21.221n 010 31.282e
Nordre grønn stake Bastøkrakket	59 23.525n 010 30.168e



Babord runding*



Styrbord runding*



Start og mållinje – mellom merkene.



Bane retning.

- Feil/Korreksjoner meldes til medlem@seilforeningen.no, på noen kart er kun merkenavnet farget for type runding.

*siden merket skal være på ved runding

Startområde

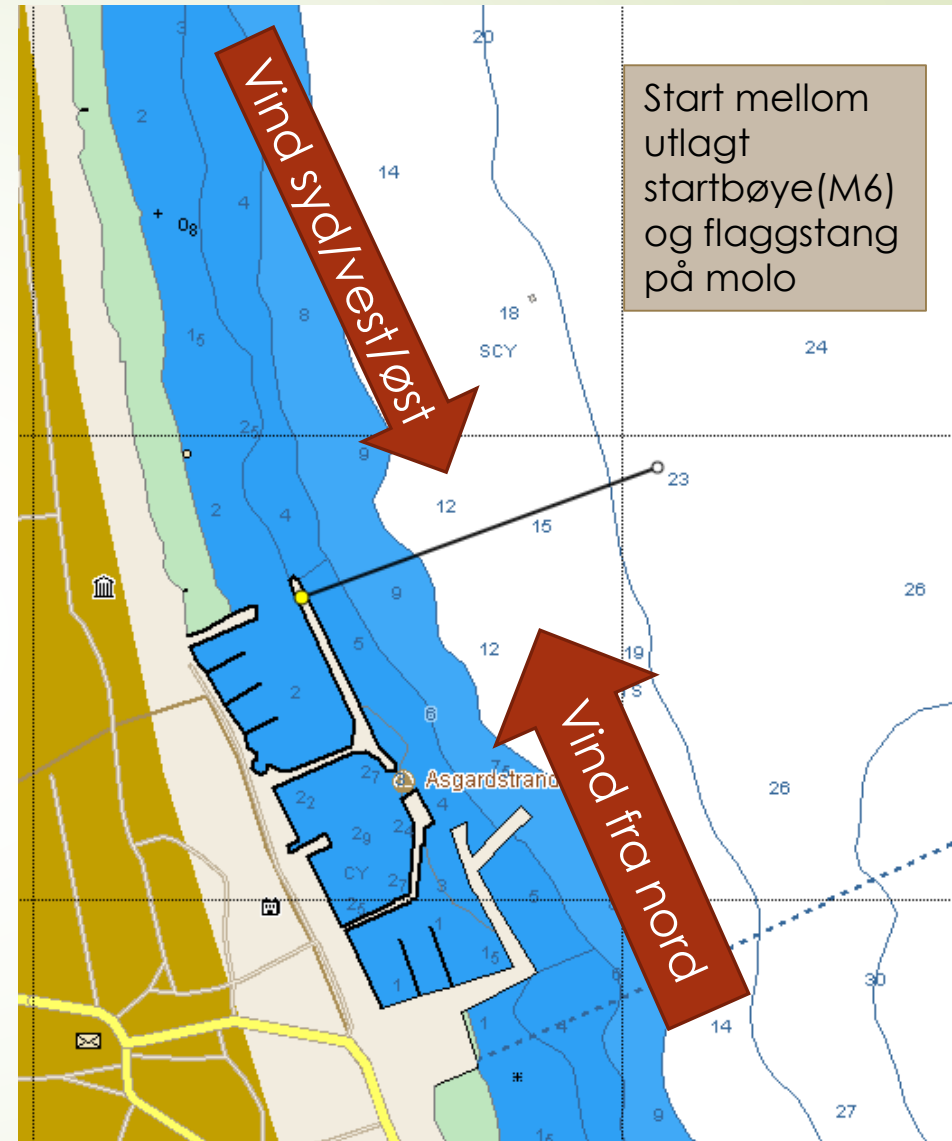

Bane A

- Dominerende vind: Sydvest
- Vind styrke : 5-8 ms
- Sjø: 0,0
- TWO STAR KLUBBMESTERSKAP
- Ca. 22 Nm
- Normal tid 3 -5timer

1. merke Utlagt bøye NØ av Saltkoppkjæret, BB-runding
2. merke Rød stake SØ av Slagentangen BB-runding
3. merke Mefjorden fyr BB-runding
4. merke Utlagt bøye v/Vestmannrødstranda SB-runding
5. merke Nordre grønn stake på Bastøybåen SB-runding (hele Bastøybåen skal rundes)
6. merke Utlagt startbøye BB-runding
7. merke Småskjærene BB-runding
8. merke Grønn stake SØ av Østenskjær SB-runding
9. merke Rød stake SØ av Slagentangen SB-runding

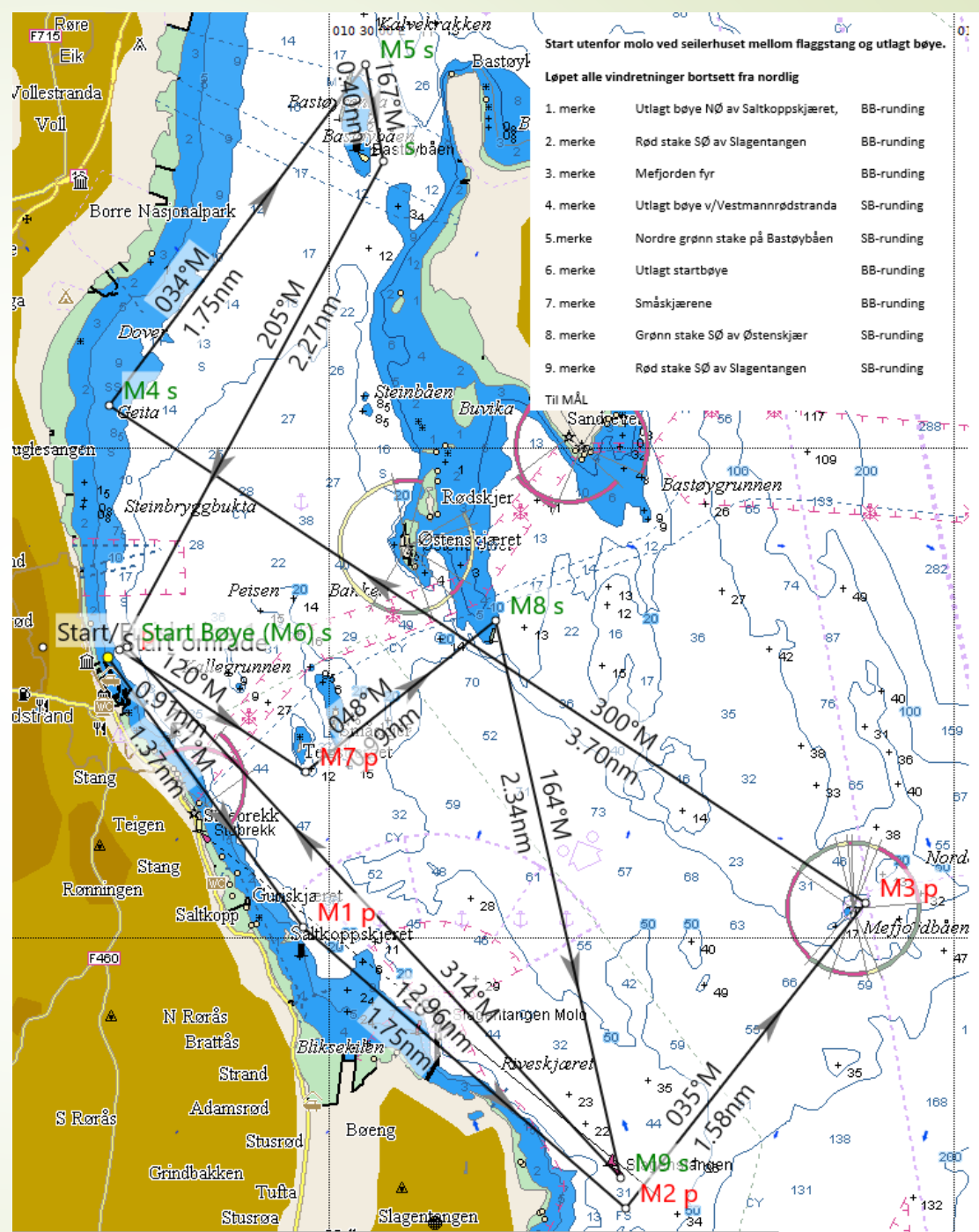

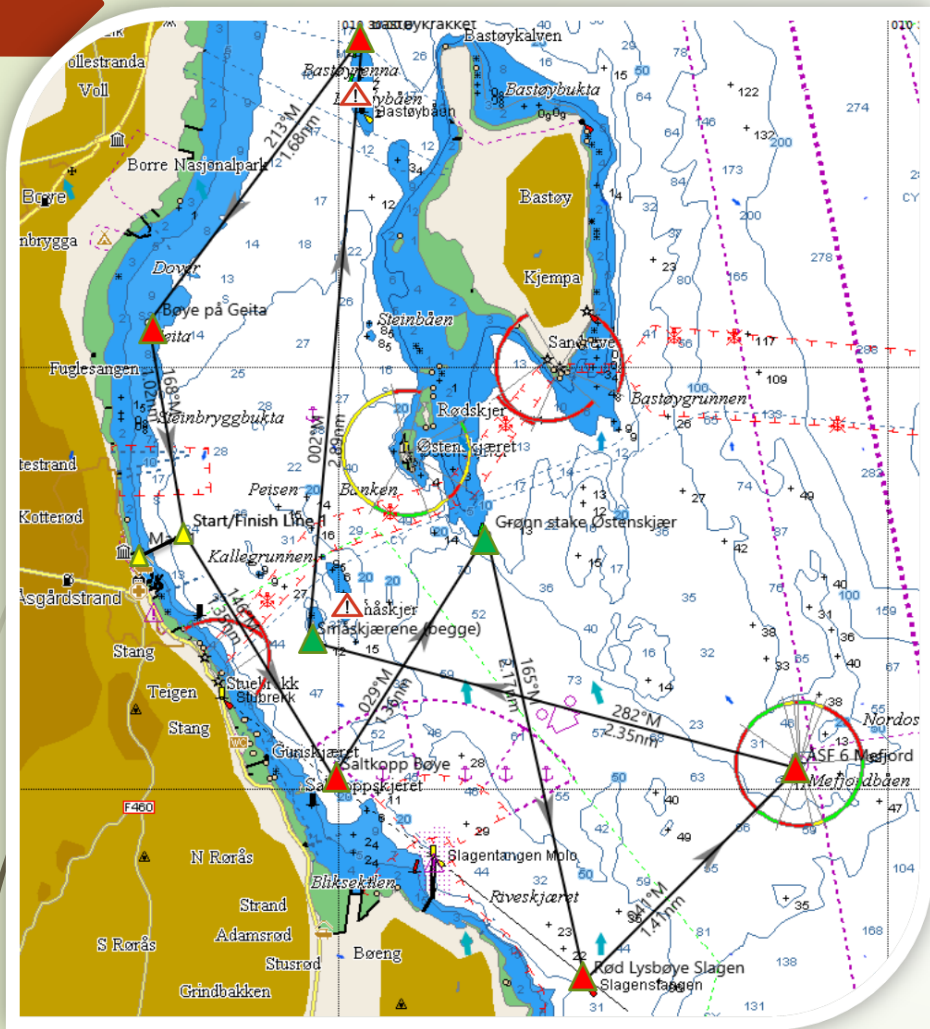

Bane A2

- ▶ Dominerende vind: Sydvest
- ▶ Sjø: 0,0
- ▶ Klubbmesterskap/TWO STAR
- ▶ ca 15 Nm
- ▶ Normal tid 2:30 - 4:00 time

Bane B

- Dominerende vind: Nord
- Vind styrke : 5-8 ms
- Sjø: 0,0
- Klubbmesterskap/TWO STAR
- ca. 22 Nm
- Normal tid 3:30 - 4:00 time

- 1 merke Nordre grønn stake på Bastøybåen BB-runding (hele Bastøybåen skal rundes)
 - 2 merke Utlagt bøyve ved Vestmannrødstranda BB-runding
 - 3 merke Mefjorden fyr SB-runding
 - 4 merke Rød stake SØ av Slagentangen SB-runding
 - 5 merke Utlagt bøyve NØ av Saltkoppkjæret SB-runding
 - 6 merke Utlagt startbøyve SB-runding
 - 7 merke Småskjærene BB-runding
 - 8 merke Grønn stake SØ av Østenskjær SB-runding
 - 9 merke Rød stake SØ av Slagentangen SB-runding (samme som merke 4)
- TIL MÅL

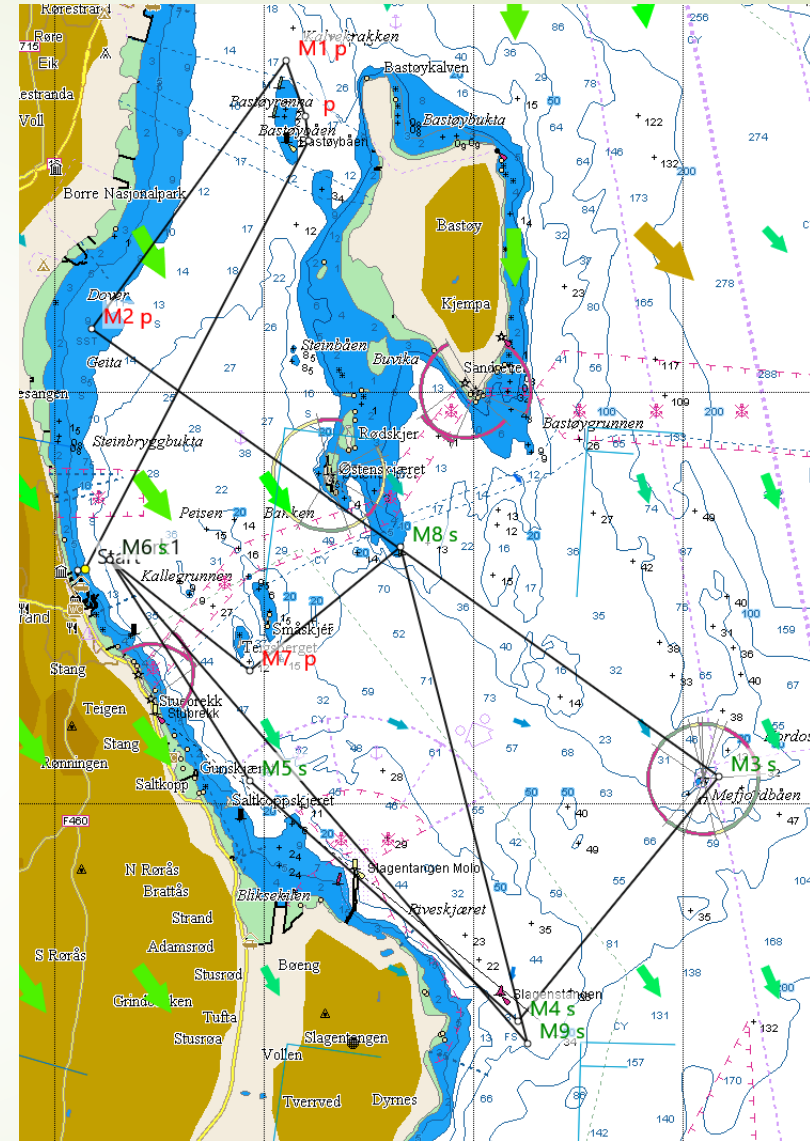

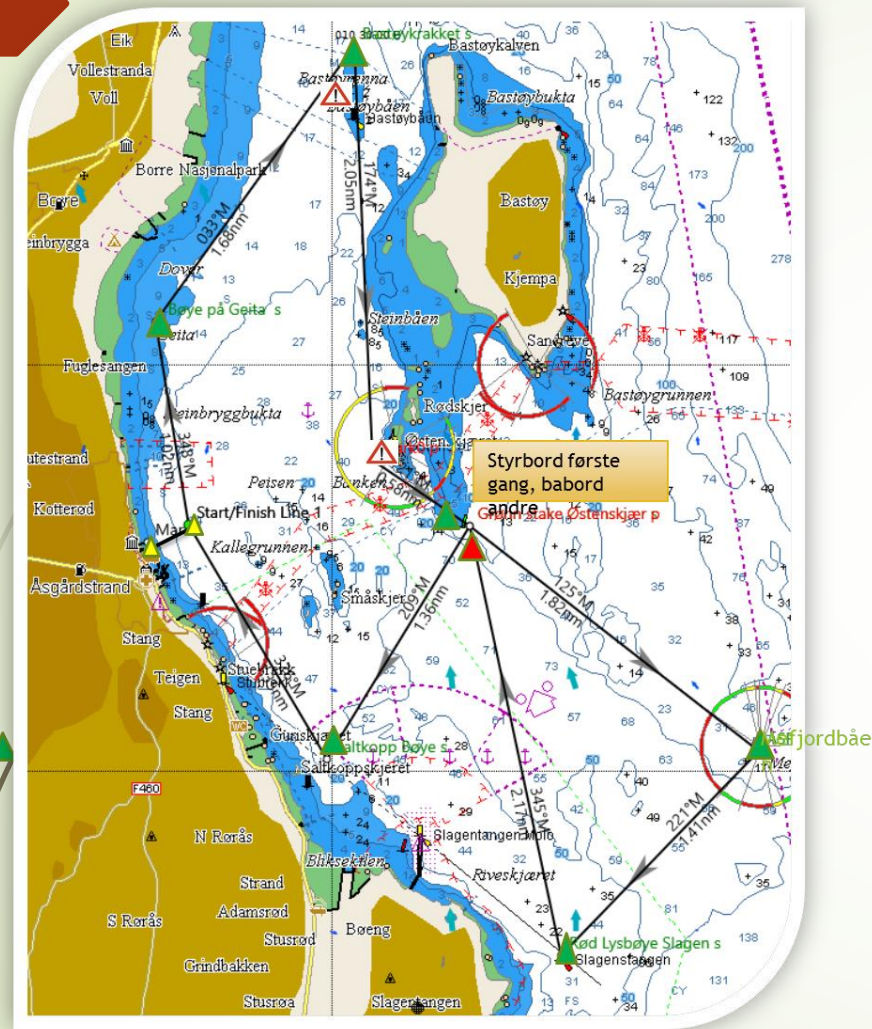

Bane B2

- ▶ Dominerende vind: Nord
- ▶ Vind styrke : 5-8 ms
- ▶ Sjø: 0,0
- ▶ Klubbmesterskap/TWO STAR
- ▶ ca. 15 Nm
- ▶ Normal tid 2:30 - 4:00 time