

SEILINGSBESTEMMELSAR – Stordmeisterskap 2019

Kyrkjespirseilassen

Kyrkjespirseilassen (bane) og Håkonarseilassen (distanse) utgjer Stord Meisterskapet. Dette er seilingsbestemmelsar for Kyrkjespirseilassen (bane).

1. REGLAR

Regattaen vil vere underlagt reglane slik dei er definert i *Kappseilingsreglane for 2017-2020*. Båtane skal tilfredsstille ISAF's reglar for kappseiling, Sikkerhetskategori 6.

2. KLASSAR

- i. TUR-klasse
- ii. NOR-Rating

Deltakelse i NOR-rating forutsett gyldig NOR-rating målebrev på www.seiling.org kl. 12.00 fredag 16. august. Det blir ikke anledning til etteranmeldelse etter dette tidspunktet. Båtar utan gyldig NOR-rating målebrev pr dette tidspunkt blir automatisk flytta til TUR-klasse. Påmelding skjer på Sailracesystem.no, link:

<https://www.sailracesystem.no/regatta?regatta=3171>.

3. START

Seilasene startes ved å bruke Kappseilingsregel 26. Begge klassar startar samstundes. Vi vil forsøke å gjennomføre 2-3 baneseilaser.

1. baneseilas:
 - a. 1. varselsignal fredag 16.08 kl 17.25.
2. Baneseilas:
 - a. 1. varselsignal etter at siste båt er i mål fra 1.seilas, men senest 1 time etter 1.start.
3. Baneseilas
 - a. 1. varselsignal etter at siste båt er i mål fra 2.seilas, men senest 1 time etter 2.start.

4. OFFISIELLE BESKJEDER / ENDRINGAR I SEILINGSBESTEMMELSANE

Beskjeder til deltakere og endringer i seilingsbestemmelsane vil kun bli lagt ut på regattaens nettside nevnt under pkt 2, under pkt «For Deltakerene». Kvar deltaker er sjølv ansvarleg for å sjekke denne sida seinast ein time før start. Meldingar seinare enn 1 time før start blir gitt muntleg til alle deltakerene i startområdet.

5. SIGNALER

For første båt vil det bli gitt startsignal i båt eller fra land i startområdet etter normal 5 minutters start med signal på 5. 4. 1, og 0 minutt til start (regel 26). Det blir ikke benyttet flagg i startprosedyren. Første varselsignal 1725, med start 1730 (UTC +2-tid).

Tjuvstart vil bli markert med lydsignal for individuell tilbakekalling. Båt som tjuvstarter må returnere til startlinja og starte på nytt for å fri seg for tjuvstarten. Tjuvstart vil gi tidstillegg på 10 minutt dersom den er åpenbar og båten ikkje går tilbake.

6. KLASSEFLAGG

Det blir ikkje benyttet klasseflagg under baneseilasane.

7. LØP/START OG MÅLLINJER/MERKER «Kyrkjespirseilasen» går rundt blåser på Skjærsholmane.

Merke 1 : Gul/oransje bøye ved Skjærsholmane molo

Merke 2 : Gul/oransje bøye ved Otterøya

Merke 3 : Gul/oransje bøye ved Nautøya

NB! Området rundt grunna Klasen er ureint med fleire smågrunner. Me oppmodar difor deltakarane om å vere spesielt obs på dette farvatnet og halde god avstand.

Det planlegges å seile 2-3 seilasar à 1-2 runder, men vil avhenge av vindforhold. Endelig bane vil bli lagt ut på regattaens nettside nevnt under pkt 2, under pkt «For Deltakerene». Maksimaltid per seilas er 1 time, deltakere som overskrider maksimaltiden vil registreres som DNF. Avkorting er aktuelt dersom det er sannsynlig at siste båt vil gå i mål etter kl 20:30. Ved avkorting vises signalflegg «S» som markerer målgang ved Skjærsholmane molo. Det blir ikkje startet ny seilas etter klokken 2000. Ein båt som startar seinare enn 10 minuttar etter sitt starttidspunkt vil bli notert som DNS (Starta ikkje). Dette endrar regel A4.1.

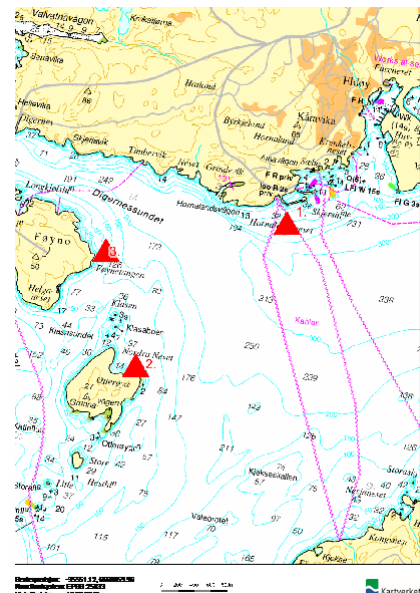

Vi oppfordrer alle deltakere til å bruke Raceqs mobil app. <http://raceqs.com/regattas/71895>

8 MAKSIMALTID

Maksimaltiden er kl. 21:00. Båter som ikkje har fullført innan maksimaltida regnes for å ha brutt løpet og vil bli oppført med DNF i resultatlisten. Dette endrar regel 35.

9. TA EN STRAFF, Regel 44.1

Ved brudd på en av kappseilingsreglene DEL 2, kan en båt ta STRAFF, ved å ta en ENTØRNSVENDING så snart som mulig etter hendelsen. Se regel 44.2.

10 PROTESTAR

Protestar skal leveres til regattansvarleg Ole M Ekeberg, 91745757 umiddelbart etter målgang.

11 RESULTAT

TUR-klasse:

Det vert anslått eit måltal for båtar i TUR-klassen og dei deltar på lik linje med NOR-rating, men det er ingen premiering i TUR-klassen.

NOR-rating klassen:

Sammenlagtresultatet i Kyrkjespirseilassen teller ein tredel inn i Stordmeisterskapet. Håkonarseilassen tel to tredelar. Poengberegning og evt poenglikhet blir håndtert etter lavpoengsystemet slik som beskrevet i Kappseilingsreglane for 2017-2020 appendiks A. Det vil ikke være anledning til å stryke noen seilas.

12 SIKKERHETSBESTEMMELSAR

Ein båt som trekk seg frå seilassen skal underrette regattaansvarleg, Ole M Ekeberg på mobil 91745757 så snart som mogleg.

13 ANSVARFRASKRIVELSE

Stord seilforening fraskriver seg ethvert ansvar, direkte eller indirekte, for handlinger som foretas i forbindelse med eller i tilknytning til gjennomføringen av foreningens sportslige arrangementer

14 PREMIAR

Totalresultatet fra Kyrkjespirseilassen tel ein tredel og overall resultatet i Håkonarseilassen dag 1 og dag 2 tel tilsaman to tredel i Opent Stord meisterskap. Det blir utdelt 1. 2. og 3. premie i Opent Stordmeisterskap på premiefesten etter endt sesong. Beste båt med skipper som er medlem i Stord Seilforening blir Stord Meister i segling. Premiering av Stordmeisteren skjer på premiefesten etter endt sesong.