Stord Seilforening

15.mai, kl 12.00

# Seilingsbestemmelser

# Stord Shorthanded

# 2021

Stord Seilforening ønsker velkommen til Stord Shorthanded. Vi ønsker deg en God Seilas!

**SEILINGSBESTEMMELSER**

## 1. REGLER

Regattaen vil være underlagt «reglene» slik de er definert i:

- Seilingsbestemmelsene
- Kappseilingsreglene 2021-2024
- NOR- rating reglene for 2021
- Klassereglene om dette finnes for den aktuelle båttype, unntak er eventuelt mannskapsregler.
- Deltakende båter skal minimum tilfredsstile ISAF's regler for kappseiling, Sikkerhetskategori 5.

Ved uoverensstemmelse mellom reglene gjelder Seilingsbestemmelsene.

## 2. OFFISIELLE BESKJEDER TIL DELTAKERNE/REGATTASJEF

Beskjeder til deltakerne vil kun bli lagt ut på:
Regattaens hjemmeside: https://sailracesystem.no/regatta?regatta=3547

Deltakerne er selv ansvarlig for å holde seg underrettet i alt som legges ut her.

Regattasjef: Michaela Weiss, 968 68 002

## 3. ENDRINGER I SEILINGSBESTEMMELSENE

Eventuelle endringer i Seilingsbestemmelsene vil bli kun bli annonsert på Internett ref pkt 2., før kl. 11:00 samme dag som de trer i kraft. En endring i tidsprogrammet vil bli lagt ut samme sted, senest kl 21:00 dagen før de trer i kraft.

## 4. SIGNALER PÅ LAND

Signaler blir gitt ved Storddøra på moloen ved start og ved målgang.
Ved en eventuell avkortning vil målsignal bli gitt fra båt.

## 5. TIDSPROGRAM FOR KAPPSEILASENE, KLASSER OG KLASSEFLAGG

a) Seilasene avvikles med felles start for alle klassene, klasseflagg D for alle klasser. Første varselsignal kl. 11:55

Det seiles i følgende klasser:

1: NOR rating - Singlehanded
2: NOR rating - Doublehanded
3: TUR

Regattasjefen kan bestemme og slå sammen NOR-RATING klasser hvis det er liten deltakelse i en eller flere NOR-RATING klassene.

## 6. LØPET, MERKER OG AVKORTING

Det er lagt opp til 3 alternative løp.

Regattaledelsen vil velge løp senest kl 11.00 lørdag 15. mai. Til hvert løp ligger detaljert skisse. Ved uoverensstemmelse gjelder løpet i skissen.

***Alternativt løp 1 – Rundt Stord (se skisse):***

Start: Moloen ved Leirvik Havn – overrettlinje mellom stake og ytterkant av Storddøra

1. Ystøya, om babord
2. Nordboen (Boden), om babord
3. Sigleflu, om babord
4. Hestholmsflua (stake), om babord

Mål: Leirvik

***Kortversjon løp 1***

Start: Moloen ved Leirvik Havn – overrettlinje mellom stake og ytterkant av Storddøra

1. Hestholmsflua (stake) om styrbord.
2. Brømenholmen (sør for Ålforo) om styrbord.
3. Brunsholmen om babord.
4. Klassen om styrbord.

Mål: Leirvik

***Alternativt løp 2 – Rundt Halsnøy (se skisse):***

Start: Moloen ved Leirvik Havn – overrettlinje mellom stake og ytterkant av Storddøra

1. Ystøya, om babord
2. Oldervikflua (stake) om styrbord
3. Skottaflu, om styrbord
4. Trollskjær, om styrbord
5. Sandvollholmen, om styrbord
6. Raudholmane, om styrbord
7. Brattholmen ved Romsa, om styrbord
8. Søndre Illholmen, om styrbord

Mål: Leirvik

***Kortversjon løp 2***

Start: Moloen ved Leirvik Havn – overrettlinje mellom stake og ytterkant av Storddøra

1. Ilholmane (nordre og søndre) om styrbord.
2. Romsa, Nautøy, Tolløya og Brattholmen om styrbord.
3. Haugsholmane (Haugsundet) om styrbord.
4. Søndre Ilholmen om styrbord.

Mål: Leirvik

***Alternativt løp 3 – Utpå Sletto (se skisse):***

Start: Moloen ved Leirvik Havn – overrettlinje mellom stake og ytterkant av Storddøra

1. Hjartholmen om styrbord
2. Midtholmen om babord
3. Otterøya om styrbord
4. Klasen om styrbord
5. Mål: Leirvik

Mål: Leirvik

**Avkortning** kan bli gjort på alle merker etter Kappseiligsreglene § 32. Mållinje ved avkortning er mellom måltakerbåt og merke. Det åpnes også for avkorting utenom de faste merkene.

**7. STARTLINJE OG STARTSYSTEM**

a) Startlinjen er overrett linje i fortsettelse ytterkant Storddøra og stake ved molo sjå skisse.

b) Startsystem er Kappseilingsreglene § 26.

c) En båt som starter senere enn 20 minutter etter sitt startsignal vil få poeng som DNS (startet ikke). Dette endrer regel A 4.1.

**8. MÅLLINJE OG MÅLLINJESIGNALER**

Som startlinje

**9. MAKSIMALTID**

a) Båter som ikke har fullført innen 10 timer får DNF (ikke fullført) uten høring. Dette endrer reglene 35, A4 og A5.

**10. PROTESTER OG SØKNADER OM GODTGJØRELSE**

a) Protestfristen er ½ time etter at siste båt i klassen har fullført seilasen. Det samme gjelder søknad om godtgjørelse. Dette endrer reglene 61.3 og 62.2.

b) Protesten skal leveres til regattasjef ref pkt 2, umiddelbart etter målgang

c) Før protest innleveres kan partene søke muntlig forhandling med regattasjef for avklaring og rådgivning. Dette hindrer ikke senere innlevering av protest innen fristen.

**11. POENGBEREGNING**

NOR-rating-klassene seiler etter Tid-på-tid systemet.

**12. SIKKERHETSBESTEMMELSER**

En båt som trekker seg fra en seilas skal underrette regattakomiteen så snart som mulig. Dette gjøres ved å sende sms/ringe til regattasjef ref pkt 2.

**13. UTSTYR OG MÅLEKONTROLLER**

En båt eller utstyr kan når som helst kontrolleres for overensstemmelser ihht pkt 1.

**14. ANSVARSFRASKRIVELSE**

Deltagere i regattaen deltar ene og alene på eget ansvar. Den organiserende myndighet vil ikke akseptere noe ansvar for skade på materiell eller person eller dødsfall inntruffet i forbindelse med, før, under eller etter regattaen.

**15. FORSIKRING**

Hver deltakende båt skal være forsikret med gyldig ansvarsforsikring. Denne skal forevises til regattakomiteen på forespørsel.

**16. PREMIERING**

Det vil være 1/3 premiering for NOR-RATING klassene samt vinner av beste Over All. Premiene deles ut på den årlige premie avslutningen.

**17. Tracking – RaceQs**

Vi oppfordrer deltagerne i Serieseilasen til å bruke RaceQs appen for å tracke seilasen. Appen er gratis å bruke. Etter regattaen kan vi se en 3D- reprise av hele løpet og hvordan alle båtene som bruker appen har seilt.

**Kortversjon:**
**SLIK TRACKER DU:**
**Last ned RaceQs app til Iphone eller Android**
**Lag en profil**
**Registrer båt med navn og seilnummer.**
**Start track minst 10 min før start (scheduelled launch settes til kl.11:50) • Aktiver live streaming (gir mere moro for de hjemme)**
**Legg telefonen fra deg i båten.**
**Start!**
**Det er startidspunktet ditt som automatisk "hekter" deg til riktig klasse.**

Skisse 1 Start/Mål

# Alternativ 1

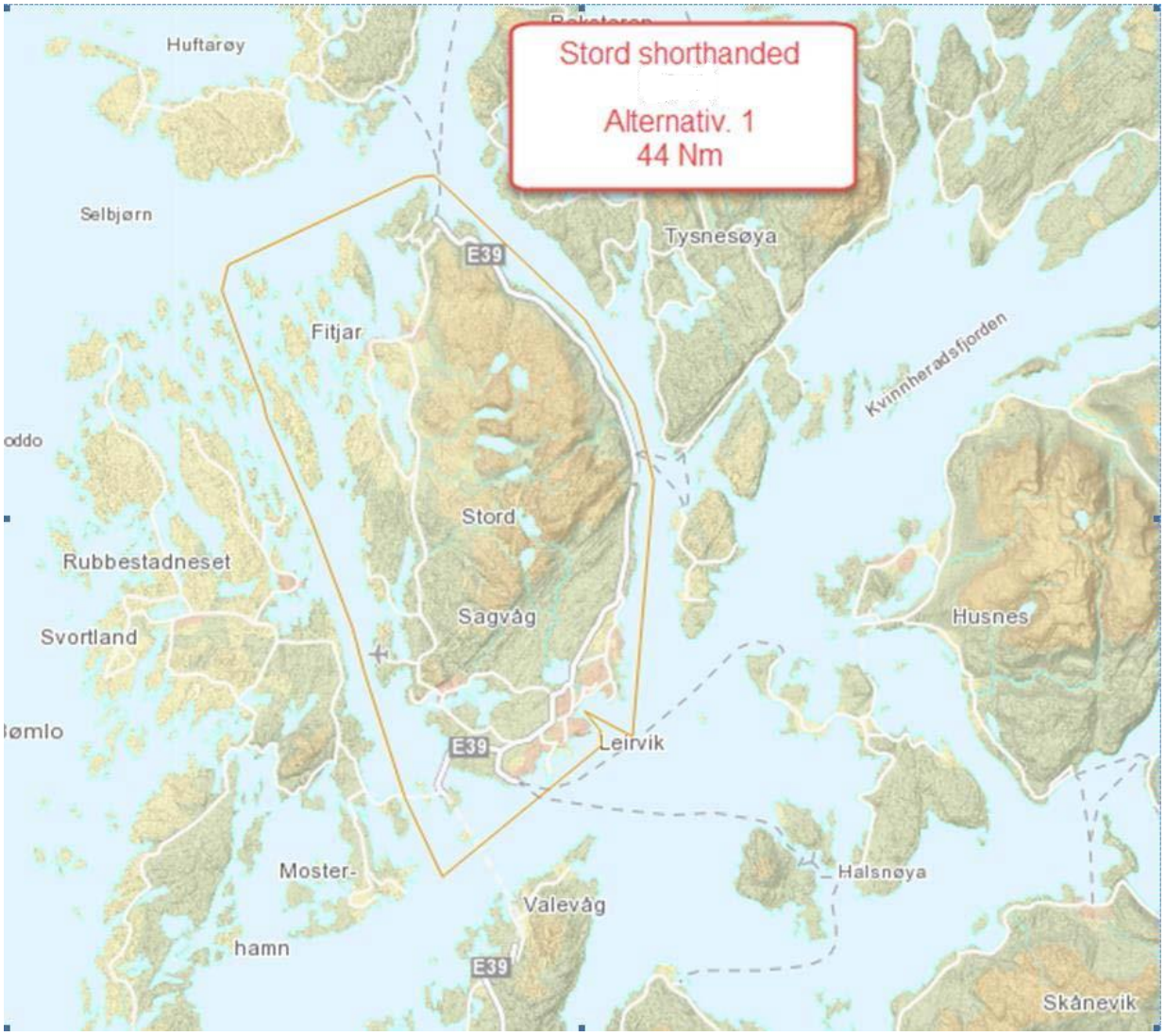

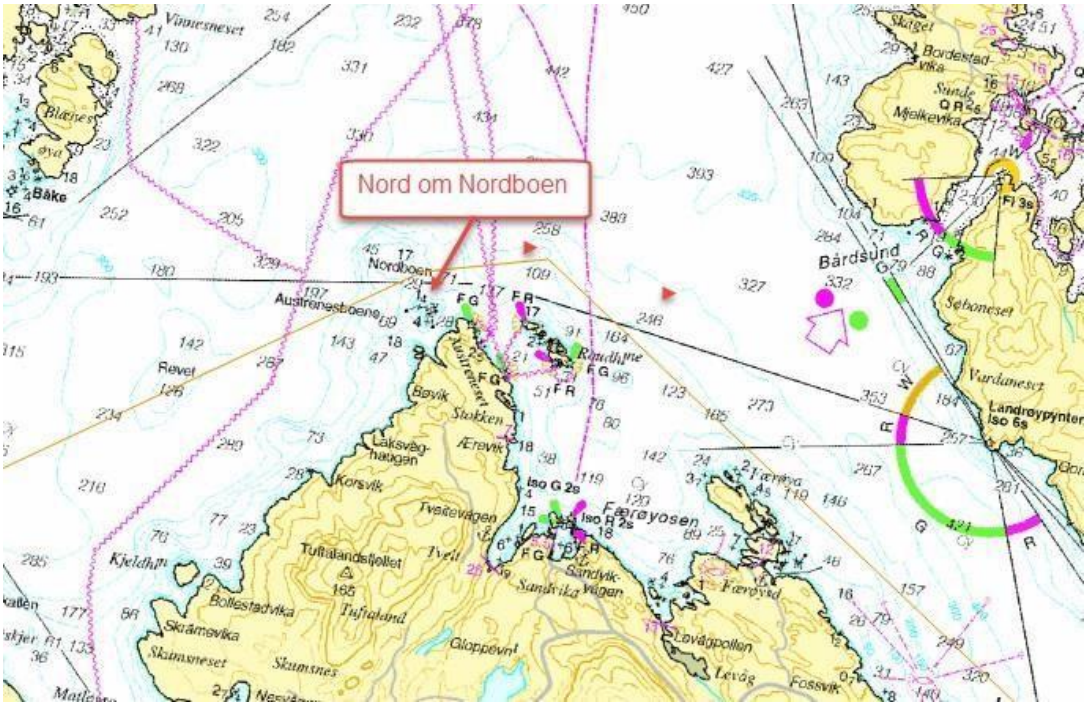
Nord om Nordboen
Nordboen
Austrenesboene
Revet
Bårdsund
Landroypynten
Iso 6s
Iso G 2s
Iso R 2s
Fl 3s
Rødhjne
Bøvik
Stokken
Ærevik
Laksvåg-natagen
Korsvik
Tvetevågen
Tvelt
Tuftalandsfjellet
Tuftaland
Kjeldhjn
Bollestadvika
Skåmsvika
Skåmsneset
Skåmsnes
Glippevnt
Sandvika
Sandvik-vågen
Færøyosen
Færøyvåg
Løvåsvollen
Løvås
Fossvik
Blånes
Båke
Vinnesnevet
Bordestad-vika
Mjelkevika
Sebøneset
Vardaneset

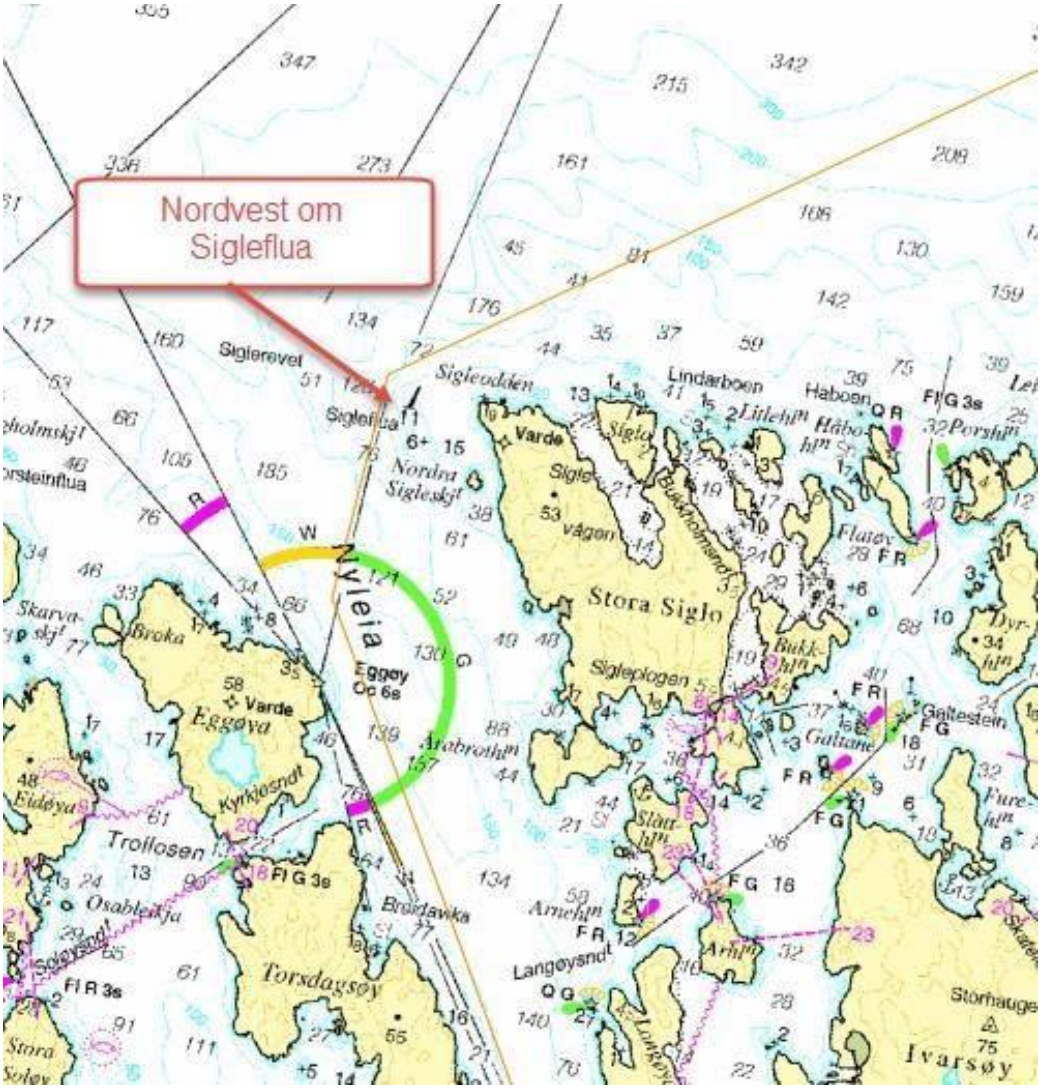
Nordvest om Sigleflua
Sigleflua
Siglerevet
Sigleodden
Lindarboen
Haboen
Nordna Sigleskjæ
Nyleia
Eggøy
Varde
Eggøya
Broka
Stora Siglo
Sigleplogen
Trollosen
Osableikja
Kyrkjesnut
Torsdagsøy
Brøndavika
Arnehjn
Langøysnut
Ivarsøy
Storhauge
Porshjn
Galtestein
Galtane
Flatøy
Bukkholmsnut
Arnhjn
Stora Søløy

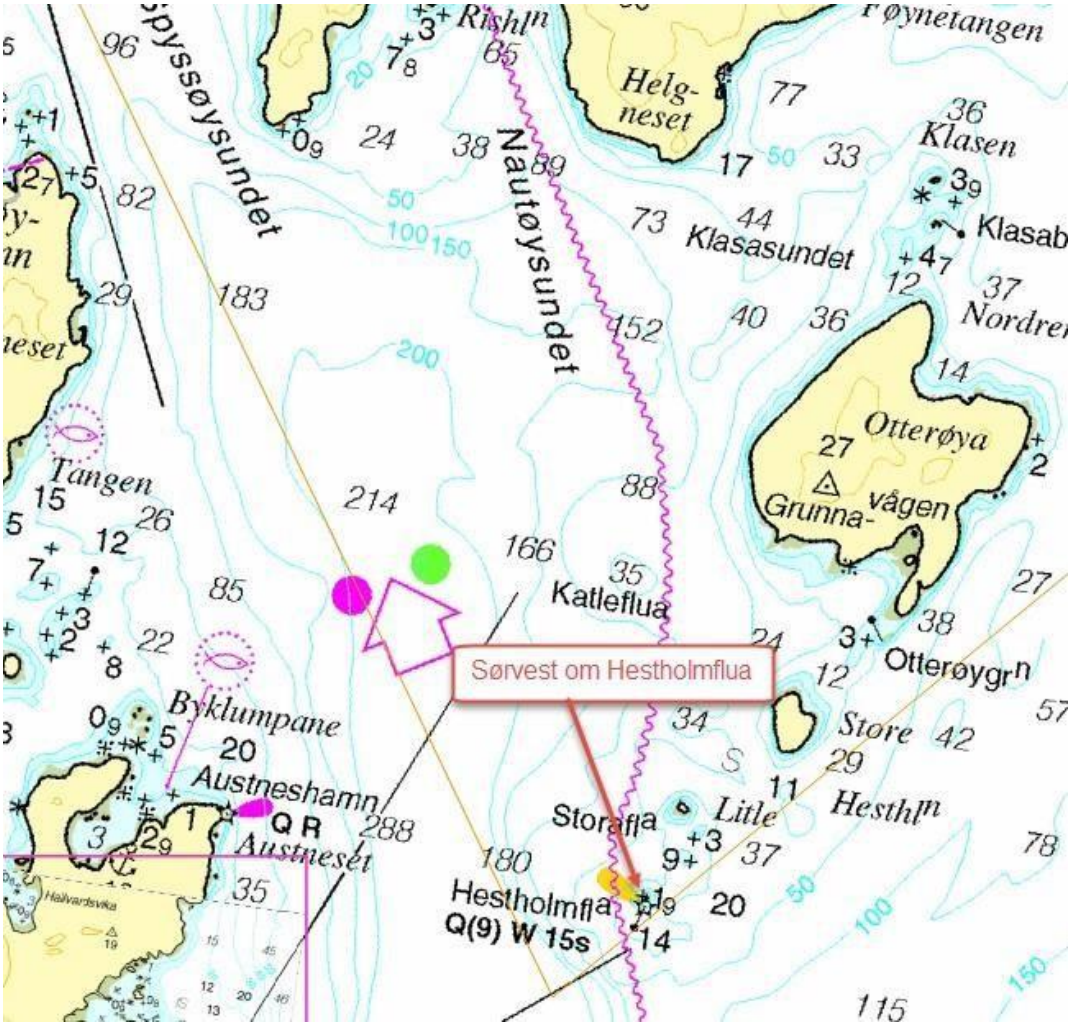
Sørvest om Hestholmflua
Nautøysundet
Klasasundet
Klasen
Klasab
Nordre
Helg-
neset
Rishl
Øynetangen
Otterøya
Grunna-
vågen
Otterøygrn
Katleflua
Tangen
Byklumpane
Austneshamn
Austneset
Storafla
Lite
Hesthl
Hestholmfla
Q(9) W 15s
Store
Hallvardsvika

# STORD SHORTHANDED ALTERNATIV 2

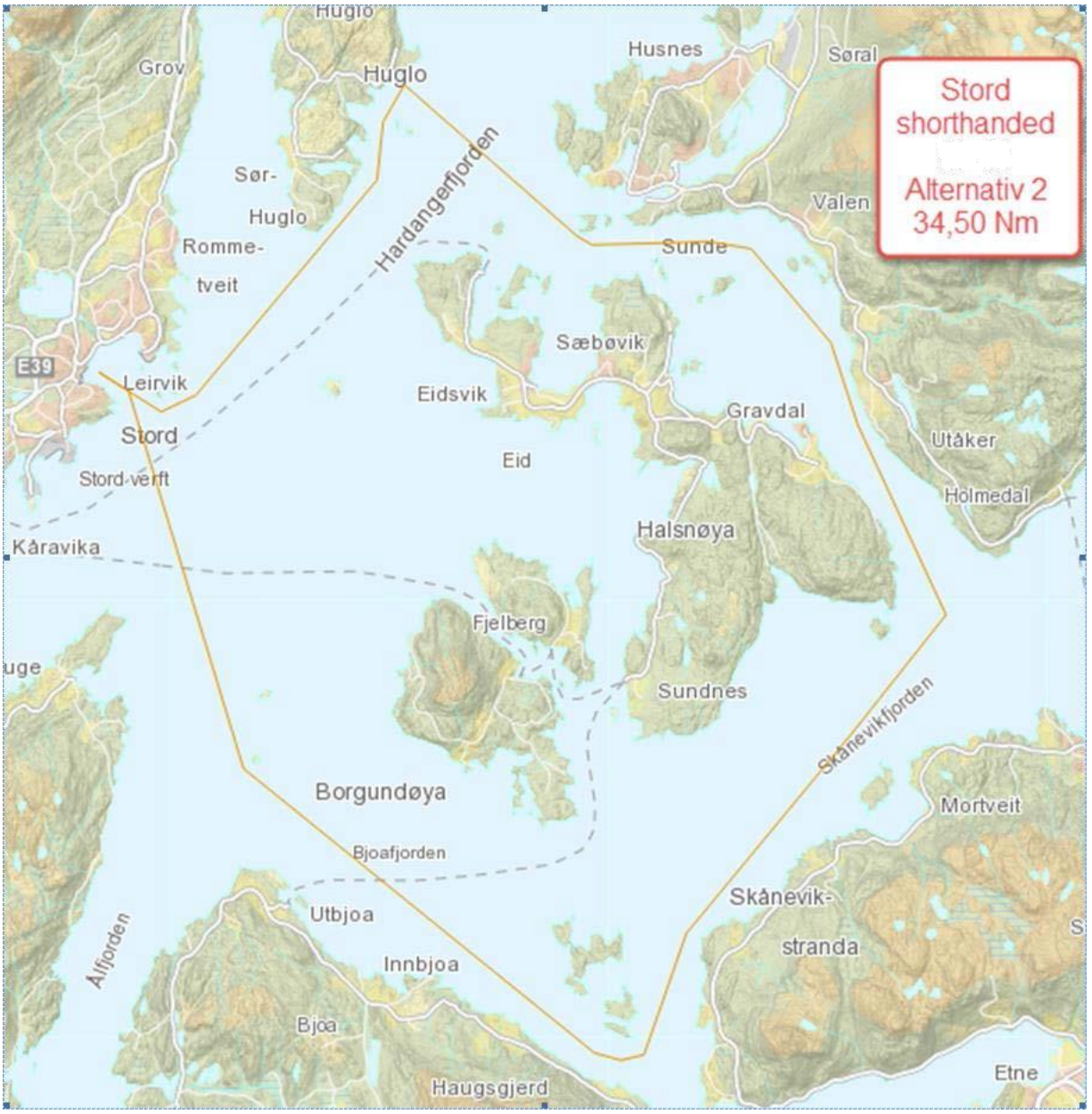

# STORD SHORTHANDED ALTERNATIV 2

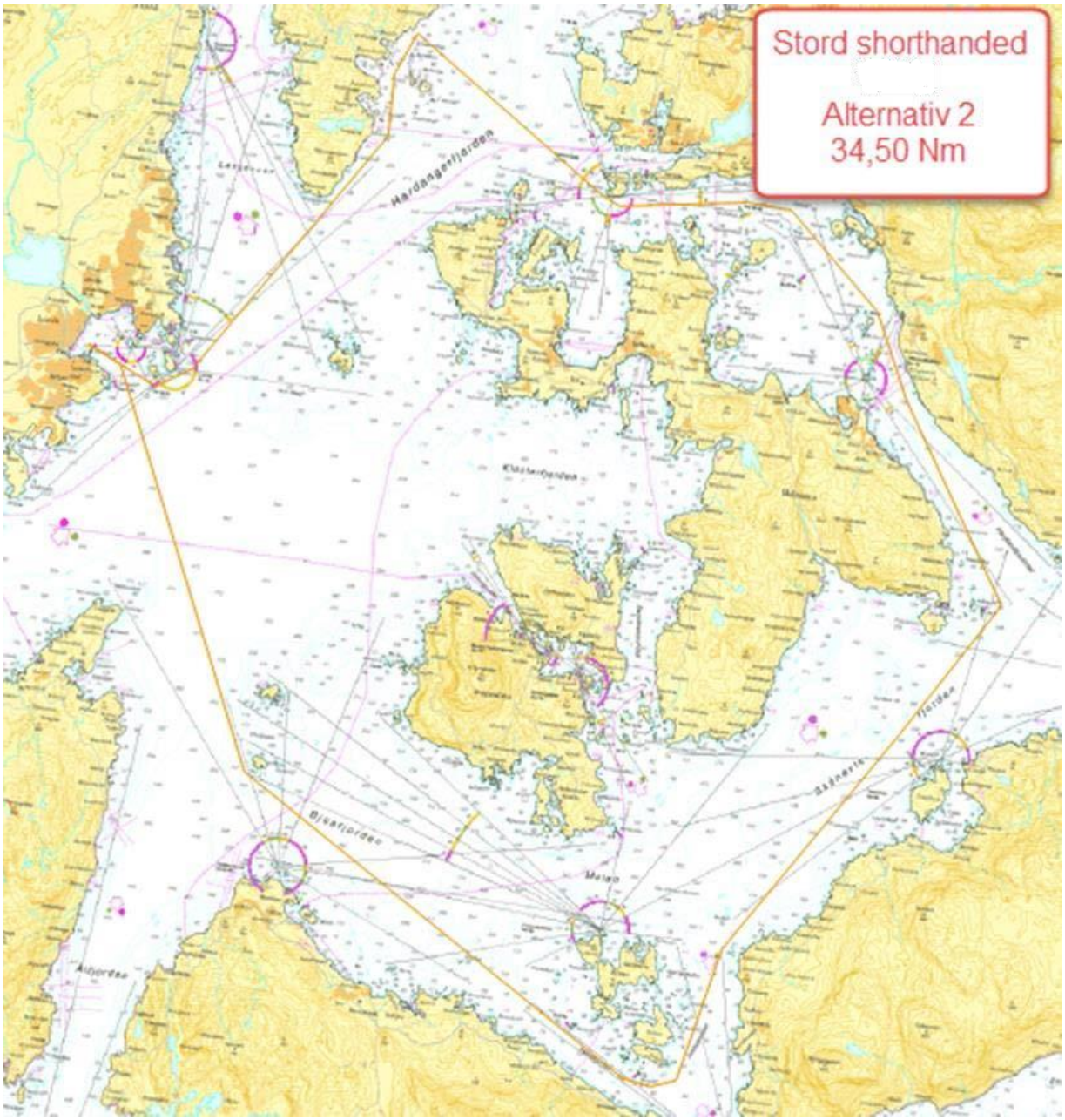

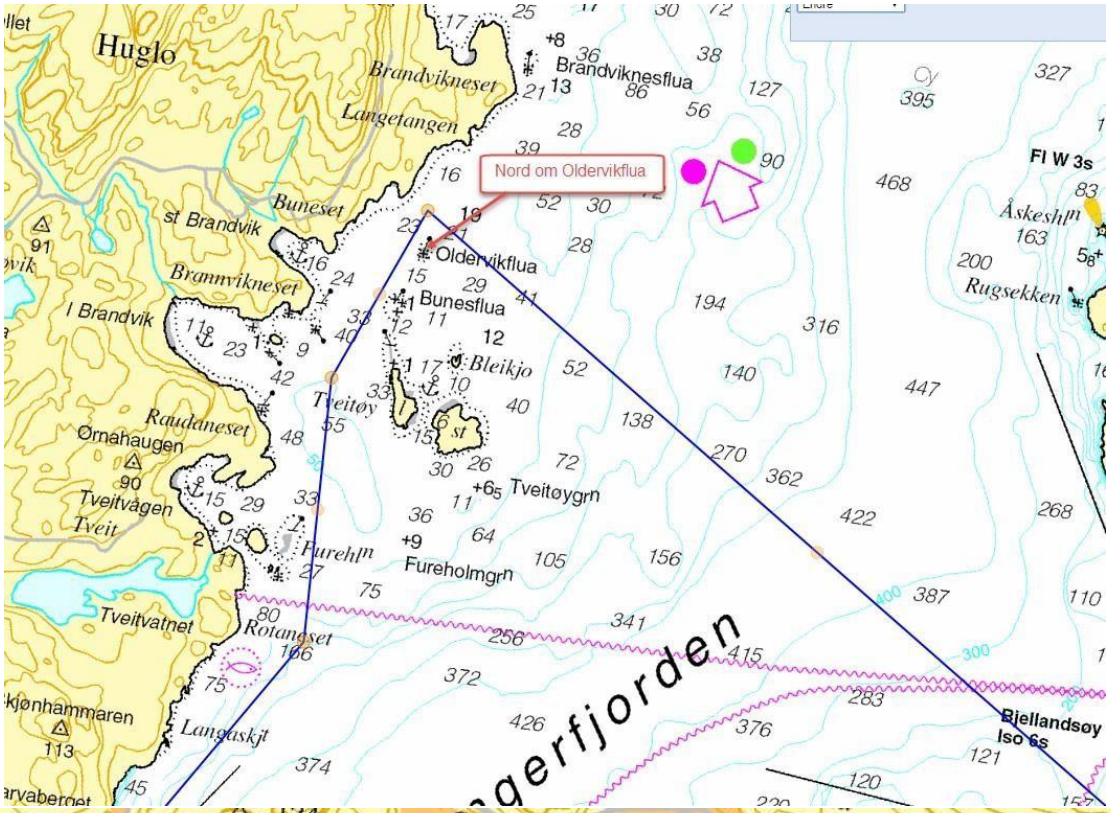
Huglo
Brandviknesflua
Brandvikneset
Langetangen
Nord om Oldervikflua
Oldervikflua
Buneset
st Brandvik
Brannvikneset
I Brandvik
Bunesflua
Bleikjo
Tveitøy
Raudaneset
Ørnahaugen
Tveitvågen
Tveit
Tveitøygrn
Furehln
Fureholmgrn
Tveitvatnet
Rotaneset
Langaskjt
Fl W 3s
Åskeshln
Rugsekken
Bjellandsøy
Iso 6s

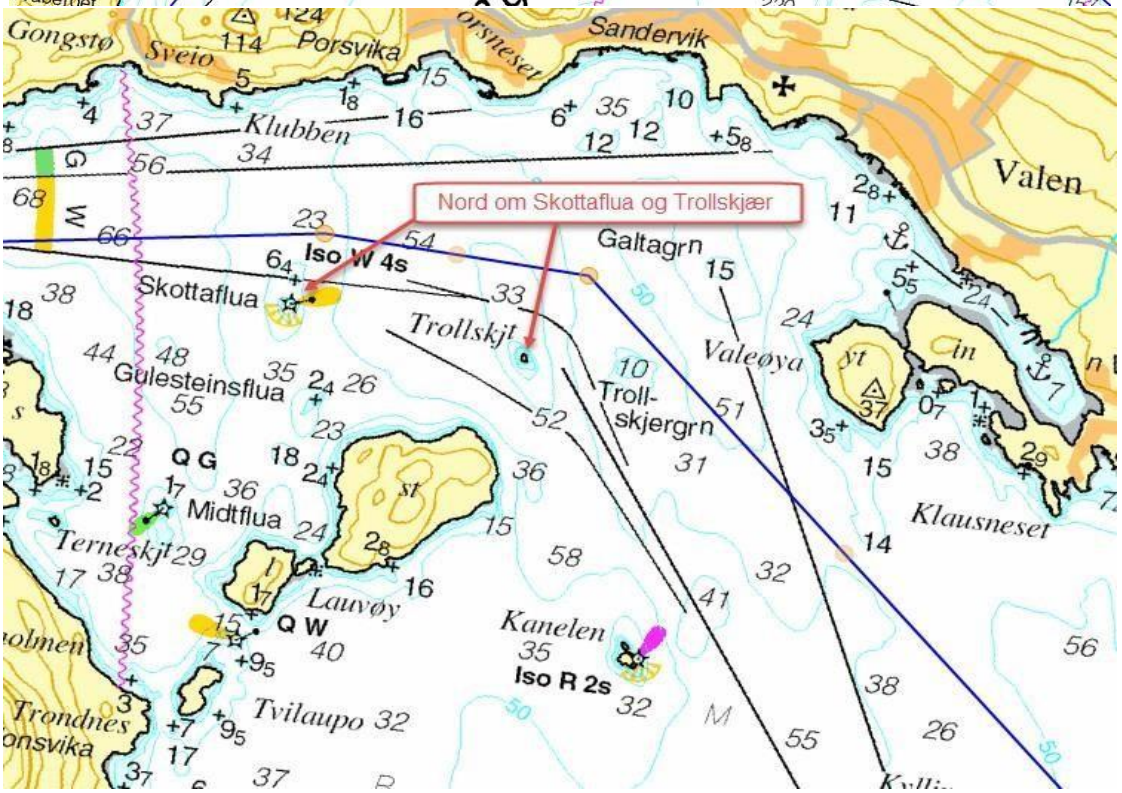
Gongstø
Sveio
Porsvika
Sandervik
Klubben
Valen
Nord om Skottaflua og Trollskjær
Iso W 4s
Skottaflua
Galtagrn
Trollskjt
Valeøya
Gulesteinsflua
Trollskjergrn
Q G
Midtflua
Terneskjt
Lauvøy
Q W
Kanelen
Iso R 2s
Klausneset
Tvilaupo
Trondnes

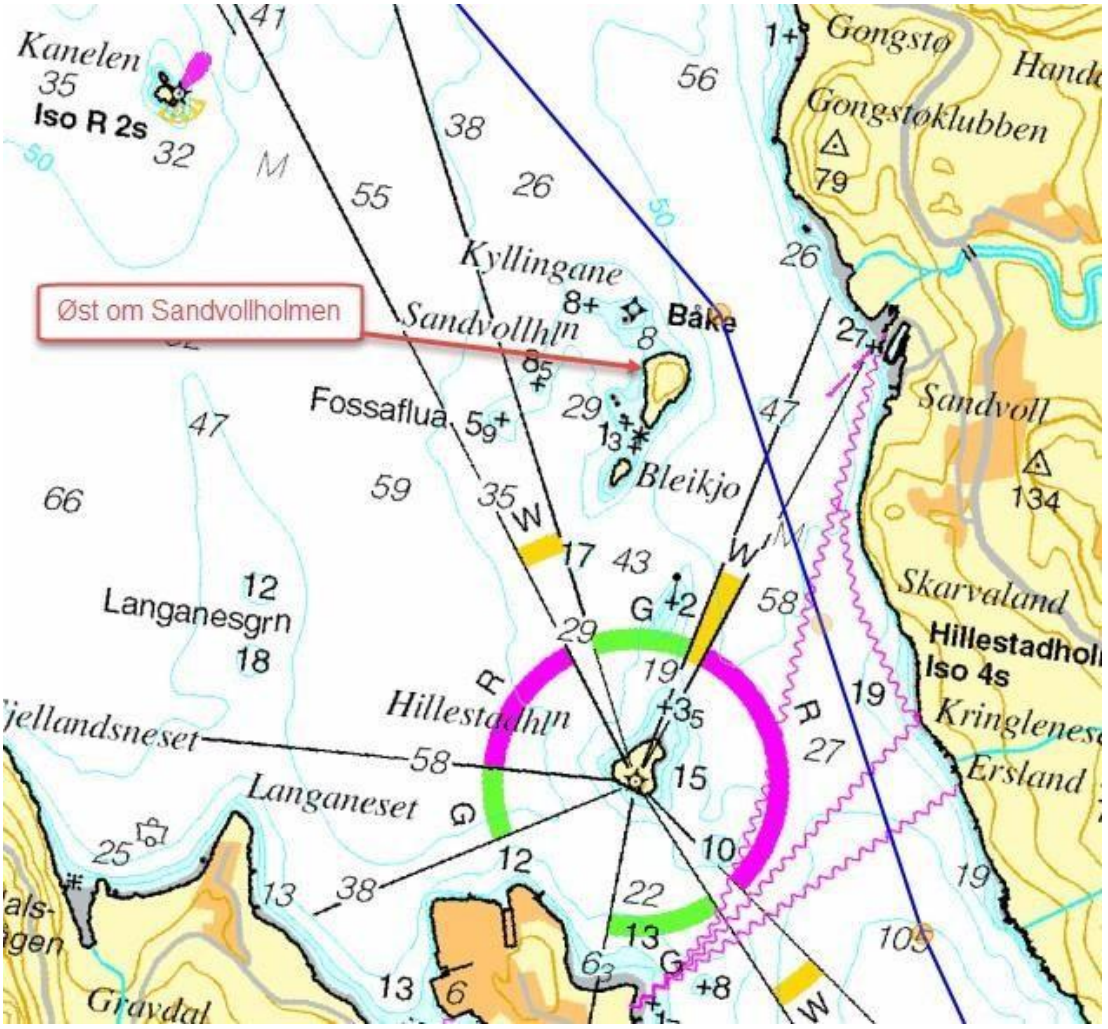
Øst om Sandvollholmen
Kanelen
Iso R 2s
Gongstø
Gongstøklubben
Kyllingane
Sandvollhln
Båke
Fossaflua
Bleikjo
Sandvoll
Skarvaland
Hillestadhln
Iso 4s
Langanesgrn
Hillestadhln
Langaneset
Kringlenes
Ersland
Gravdal

Djupaviki
Notavågen
Notavågflua
Sk - Skotaholmen
Børsdalsvika
Klubben
Toftekalven
Raudhlne
Øst av Raudholmane
Øydylandssundet
Ølfernes
Straumsne
Ølfernesholmen
Skånevik
Iso 2s

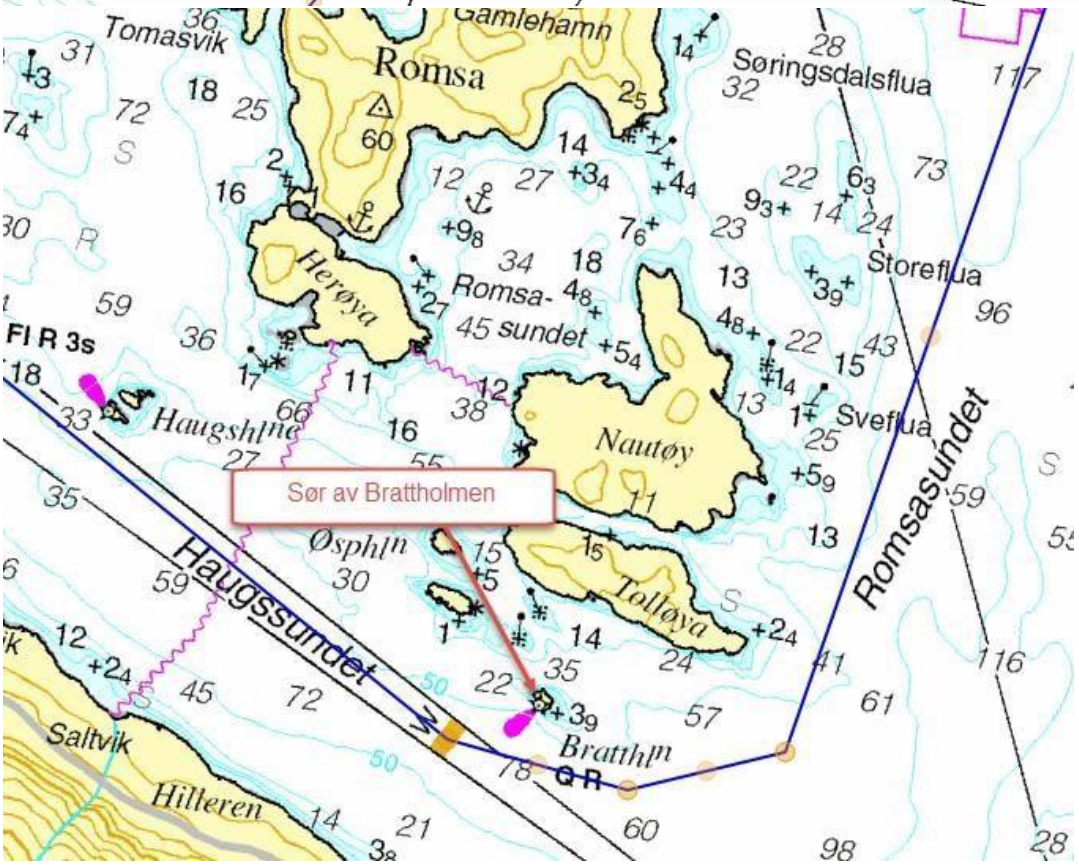
Tomasvik
Gamlehamn
Romsa
Søringsdalsflua
Heröya
Romsa-
sundet
Storeflua
Fl R 3s
Haugshlne
Nautøy
Sveflua
Sør av Brattholmen
Øsphln
Tolløya
Haugssundet
Romsasundet
Saltvik
Hilleren
Bratthln

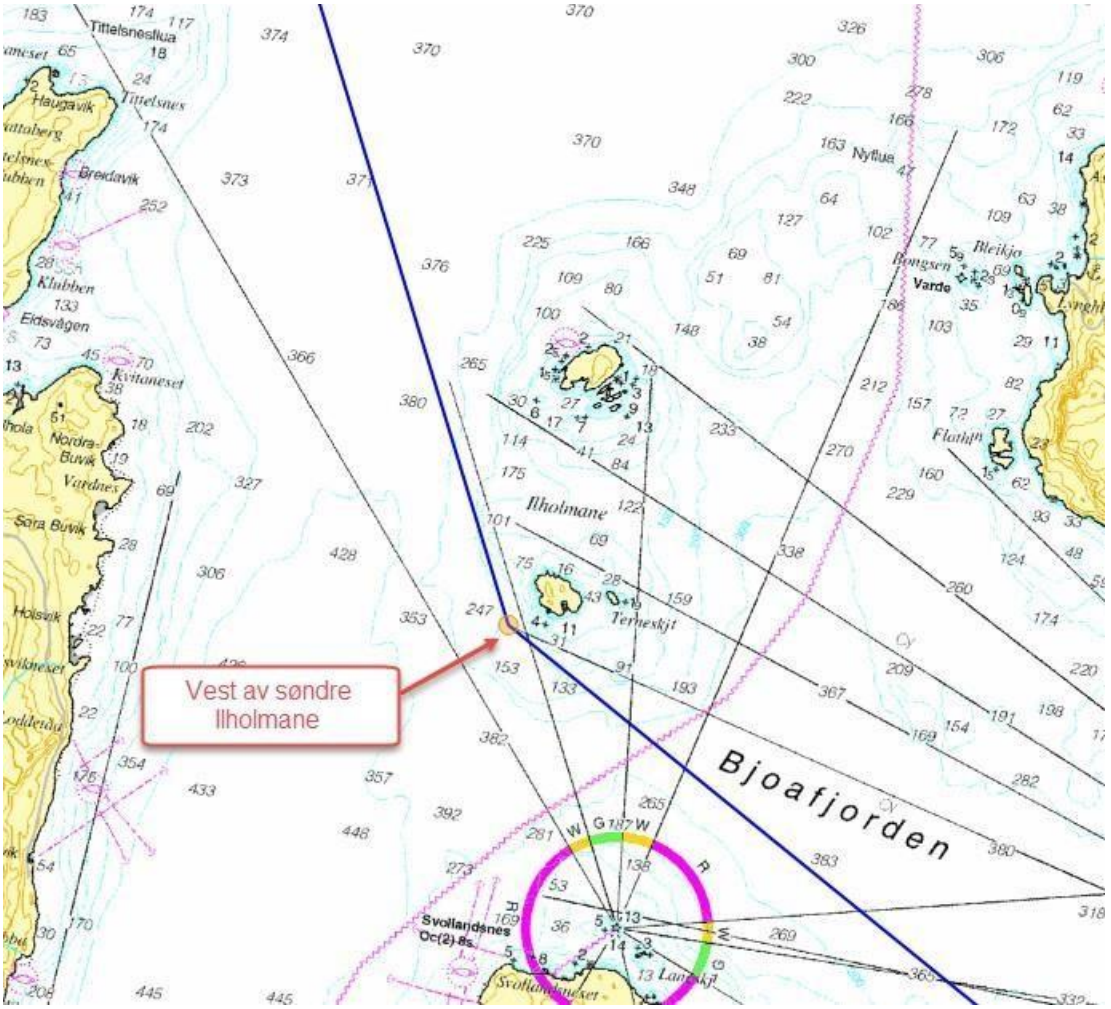
Vest av søndre Ilholmane
Bjoafjorden
Tittelsnesliua
Tittelsnes
Haugavik
Breidavik
Klubben
Eidsvågen
Kvitaneset
Nordre Buvik
Vardnes
Søra Buvik
Holsvik
Nyflue
Bleikjo
Bongsen
Varde
Flatlyn
Ilholmane
Terneskjæ
Svollandsnes
Svollandsneset
Lantskjæ

# STORD SHORTHANDED ALTERNATIV 3

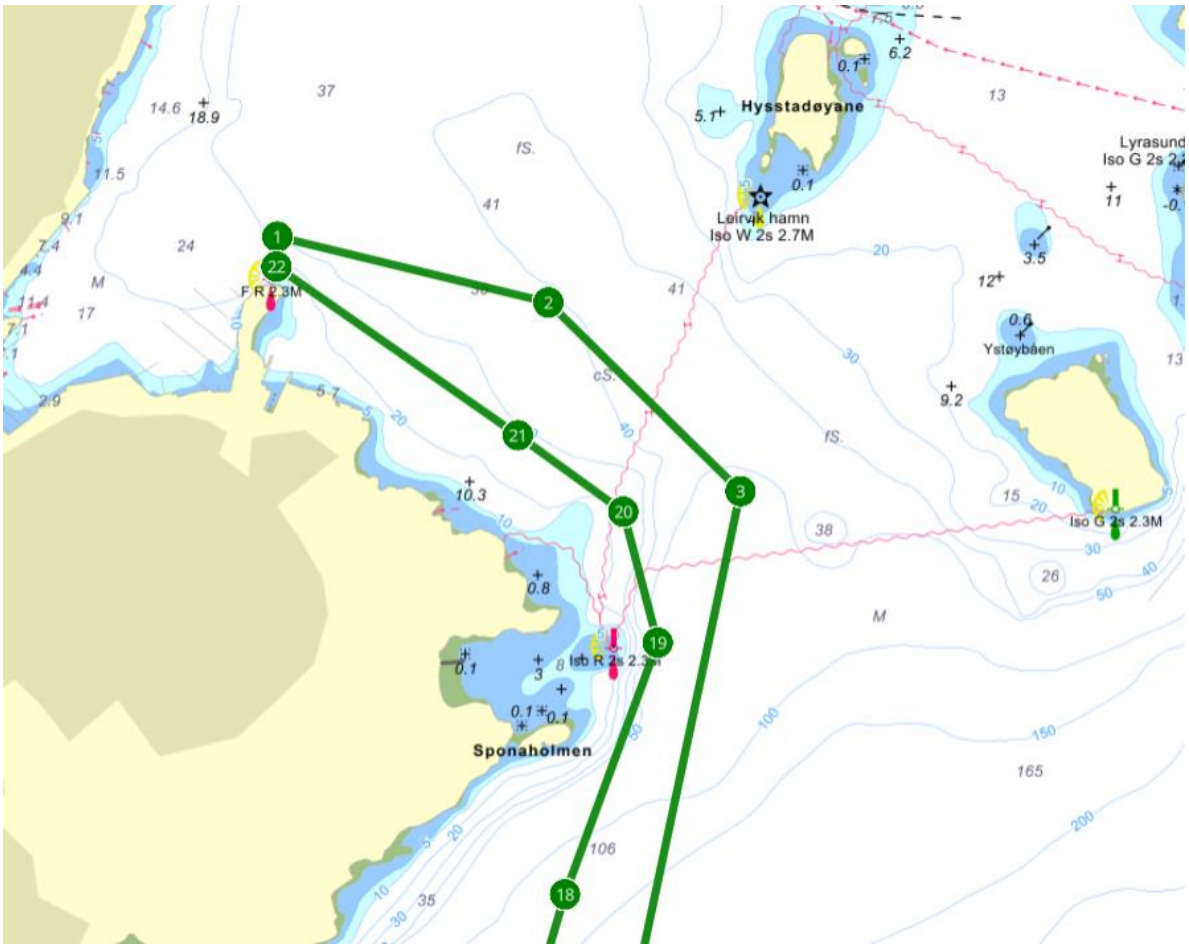
Hysstadøyane
Leirvik hamn
Iso W 2s 2.7M
Lyrasund
Iso G 2s 2.
Ystøybåen
Iso G 2s 2.3M
F R 2.3M
Iso R 2s 2.3M
Sponaholmen
1
2
3
18
19
20
21
22

Hjartholmen
7
8
9

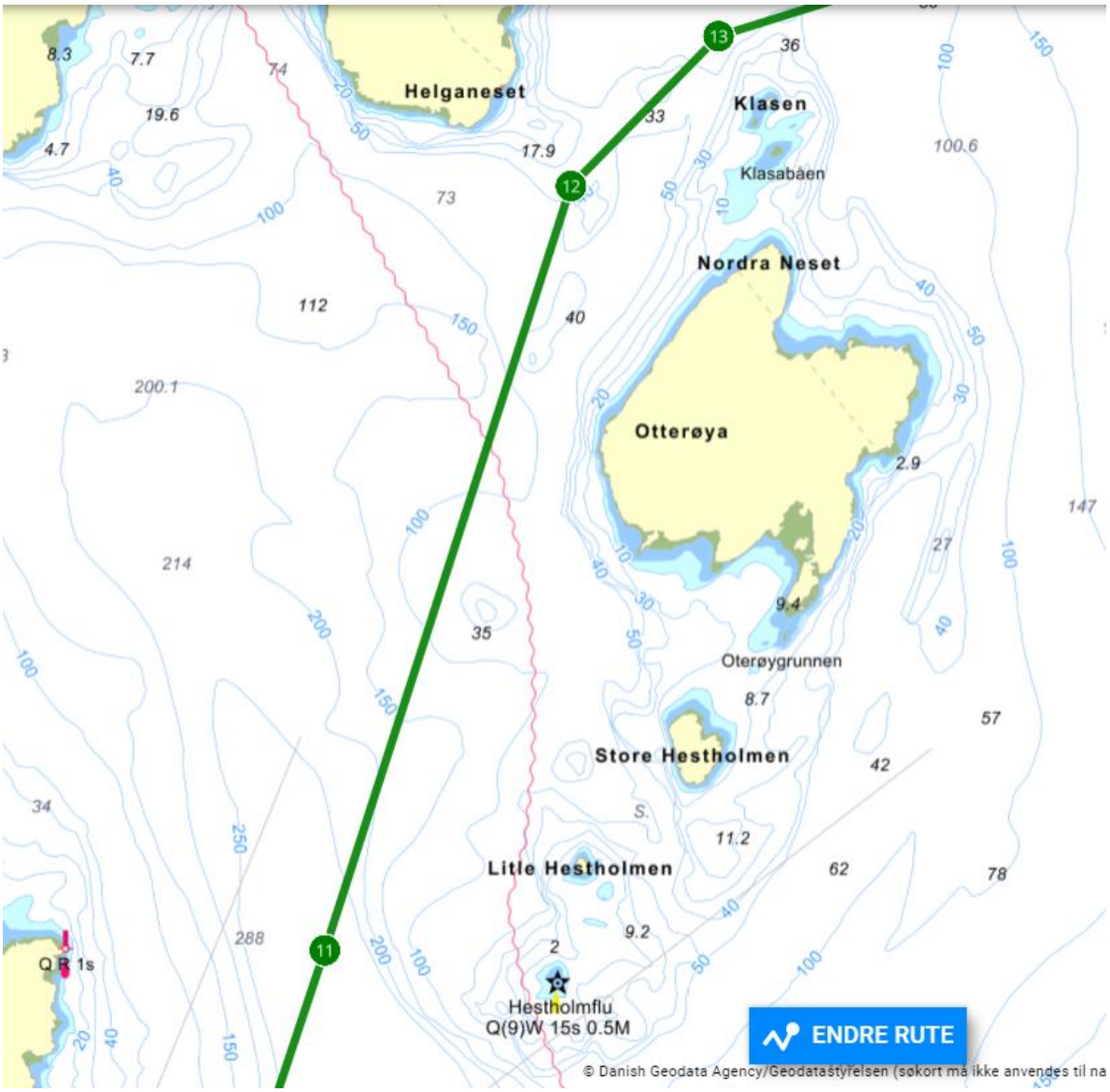
Helganeset
Klasen
Klasabåen
Nordra Neset
Otterøya
Oterøygrunnen
Store Hestholmen
Litle Hestholmen
Hestholmflu
Q(9)W 15s 0.5M
Q R 1s
ENDRE RUTE
© Danish Geodata Agency/Geodatastyrelsen (søkort må ikke anvendes til na